BEIJING'S FIVE-YEAR TECH GAMBIT AMID TRADE TENSIONS

China amps up tech self-reliance

● Core party panel approves draft plan following four-day meeting

BLOOMBERG
October 23

CHINA VOWED TO enhance technological self-reliance and grow the domestic market in the next five years, as it looks to both insulate the economy from foreign pressures and build a sustainable engine for growth.

The country will aim to "greatly increase" the capacity for self-reliance and strength in science and technology, according to a communique released Thursday after a four-day conclave of the Communist Party's Central Committee. It will also seek to maintain manufacturing's share in the economy at a "reasonable" level as part of efforts to build a modern industrial system.

Initial outlines of the five-year plan come on the eve of a new round of trade talks with the US, which has accused Beijing of using unfair practices to dominate advanced manufacturing sectors such as electric vehicles and exporting too much. They broadly signal a continued reliance on industrial production and exports to drive growth, a model that is likely to remain a source of geopolitical friction.

The readout reflected "a doubling down on a growth model with advanced manufacturing as its 'backbone,'" said Duncan Wrigley, chief China economist at Pantheon Macroeconomics. "China will continue to rely on external demand to support growth, with domestic demand likely remaining soft."

While a detailed blueprint will be released only in March, the document placed a heavy emphasis on high-quality development and the role of technology in building "new-quality productive forces," which include advanced fields such as semiconductors and artificial intelligence. Efforts will be accelerated to turn the country into a powerhouse of aviation, transportation and the internet.

At the same time, the authorities reiterated a pledge to bolster domestic consumption and expand investment, vowing to "firmly eliminate clogs hindering the building of a unified national market." Economists have long seen increasing demand at home as critical for rebalancing the economy, while the push to remove regional barriers may curb wasteful investment that fuels excess capacity and weighs down prices.

The FTSE China A50 Futures held steady after the readout was released. The yuan and the yield on China's 10-year government bonds were little changed.

This intensified focus on technology builds on a strategy set in 2020, when the last five-year plan was announced after US President Donald Trump's first term. That drive has only become more urgent, as Washington now seeks what it calls "a strategic decoupling" from China, targeting a broader range of sectors from semiconductors to pharmaceuticals and sanctioning a growing number of Chinese firms.

China is sticking to the manufacturing push despite rising tariffs from the US and pushback from other trading partners over a deluge of Chinese shipments. Net exports have made up an increasing share of the economy's expansion in recent years while consumption has diminished.

The communique appeared to strike a milder tone on security issues compared to the 2020 version. The document invoked "security" 15 times, down from 22 mentions in the previous statement. And the phrase "insist on economic construction as the centre" reappeared after being notably absent from the last edition.

"Policymakers are still attempting an awkward balance between development and security," said Christopher Beddor, deputy China research director at Gavekal Dragonomics. "Some of the language in this document suggests the needle might inch a bit more toward development."

WHEN TRADE WARS SPARK TECH REVOLUTION

Sector makes up around a quarter of national gross domestic product

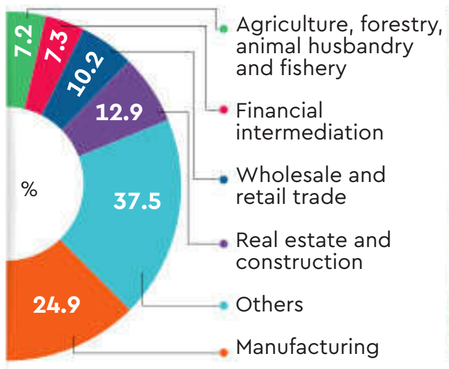

Sources: National bureau of statistics, Bloomberg calculations; Note: Numbers are for full year of 2024.

● FIRE AT MUMBAI BIZ HUB

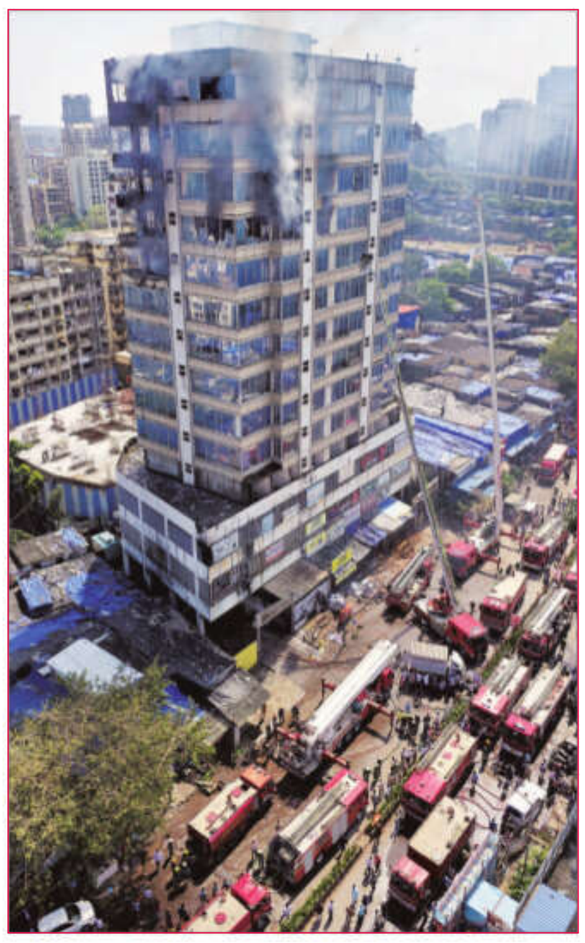

Smoke billows while firemen douse a fire breaking out at a 13-storey commercial building at Jogeshwari area, in Mumbai, on Thursday. According to reports, while no lives were lost in the incident, as many as 17 persons reported suffocation after the fire broke out PTI

Delhi's air quality remains 'very poor'

PRESS TRUST OF INDIA
New Delhi, October 23

DELHI'S AIR QUALITY showed a slight improvement on Thursday but remained in the "very poor" category for the fourth consecutive day, aided by stronger surface winds that helped disperse pollutants.

The city's 24-hour average Air Quality Index (AQI) stood at 305 at 4 pm, according to the Central Pollution Control Board (CPCB).

Anand Vihar recorded an AQI of 410 — the highest among all the monitoring stations. Of the 38 monitoring stations across the city, 23 recorded "very poor" air quality, while 14 fell under the "poor" category, according to the Sameer app created by the CPCB.

Delhi was the fifth most-polluted city in the country on Thursday, with Bahadurgarh recording an AQI of 325.

In comparison, neighbouring National Capital Region (NCR) cities, such as Gurugram, Noida, Ghaziabad and Faridabad, reported better air quality, remaining in the "poor" category with AQI levels in the 200 range, according to the CPCB.

A haze shrouded Delhi during the day, with wind speeds reaching 10-15 kmph in the afternoon hours.

Forecasts from the Centre's Air Quality Early Warning System (EWS) indicate that Delhi's AQI will likely remain in the "very poor" category till Saturday, after which it may fluctuate between "poor" and "very poor" over the next six days.

According to the CPCB, an AQI between zero and 50 is considered "good", 51 and 100 "satisfactory", 101 and 200 "moderate", 201 and 300 "poor", 301 and 400 "very poor", and 401 and 500 "severe".

Nearly 90% work done on Gaganyaan Mission, says Isro chief

PRESS TRUST OF INDIA
Bengaluru, October 23

THE GAGANYAAN MISSION is progressing steadily with nearly 90% of the development work being completed, Isro Chairman V Narayanan said on Thursday.

The Gaganyaan mission is India's first human spaceflight mission under development.

"The Gaganyaan mission is going very well. In fact, when you talk about the Gaganyaan mission, a lot of technology development has to take place, you are aware — the rocket has to be human-rated, the orbital module has to be developed, and the environmental control safety system has to be developed. Then coming to the crew escape system, parachute system and then, of course, human-centric products," Narayanan said while responding to a question about the progress of the mission.

> V NARAYANAN,
> CHAIRMAN, ISRO
>
> Now three uncrewed missions have to be accomplished before going for the crewed mission and we are working towards it

He was speaking to reporters on the sidelines of the promotional activities for the upcoming Emerging Science, Technology, and Innovation Conclave (ESTIC-2025), scheduled to be held from November 3 to 5 in New Delhi.

He said that approximately 90% of the development work has been completed.

"Now three uncrewed missions have to be accomplished before going for the crewed mission and we are working towards it. In the first uncrewed mission, Vyommitra is going to fly and we are working towards that to accomplish the crewed mission by the beginning of 2027," he added.

On August 24, 2025, Isro accomplished the first integrated air drop test for the Gaganyaan programme at the Satish Dhawan Space Centre in Sriharikota.

According to Isro, this test successfully demonstrated the objective of end-to-end performance validation of the critical parachute-based deceleration system of the crew module for the Gaganyaan mission in one of the typical mission scenarios.

"For the Gaganyaan programme, the integrated air drop test — because when the entire module returns in the final phase almost nine parachutes have to work in a synchronised way for the proper splashdown — so we lifted off a simulated module using a helicopter to a height of around three kilometres above the Earth. Using nine parachutes, it was successfully splashed down," the Isro Chairman said.

Baroda BNP PARIBAS MUTUAL FUND

Investment Manager: Baroda BNP Paribas Asset Management India Private Limited (AMC)
Corporate Identity Number (CIN): U65991MH2003PTC142972

Registered Office: 201(A) 2nd Floor, A wing, Crescenzo, C-38 & 39, G Block, Bandra-Kurla Complex, Mumbai, Maharashtra, India - 400 051. **Website:** www.barodabnpparibasmf.in • **Toll Free:** 1800 267 0189

NOTICE NO. 74/2025

Declaration of Income Distribution cum Capital Withdrawal (IDCW) under the designated Schemes of Baroda BNP Paribas Mutual Fund (the Fund):

Notice is hereby given to all the unitholders of the Schemes that following shall be the rate of distribution under Income Distribution cum Capital Withdrawal ("IDCW") Options of respective plan of the following schemes of Baroda BNP Paribas Mutual Fund with **Tuesday, October 28, 2025^** as the **Record Date**:

Name of the Scheme	Name of Plans/ Options	Face value per unit (In ₹)	NAV per unit as on October 20, 2025	Distribution per unit#* (In ₹)
Baroda BNP Paribas Low Duration Fund	Defunct Plan - Monthly IDCW Option	10	10.5798	0.06
	Regular Plan - Monthly IDCW Option	10	10.3597	0.06
	Direct Plan - Monthly IDCW Option	10	10.4511	0.06
Baroda BNP Paribas Dynamic Bond Fund	Regular Plan - Monthly IDCW Option	10	10.2968	0.06
	Direct Plan - Monthly IDCW Option	10	10.7761	0.06
Baroda BNP Paribas Corporate Bond Fund	Defunct Plan - Monthly IDCW Option	10	10.4843	0.06
	Regular Plan - Monthly IDCW Option	10	10.5264	0.06
	Direct Plan - Monthly IDCW Option	10	10.6660	0.06
Baroda BNP Paribas Conservative Hybrid Fund	Regular Plan - Monthly IDCW Option	10	11.0411	0.07
	Direct Plan - Monthly IDCW Option	10	13.4491	0.08
Baroda BNP Paribas Credit Risk Fund (Scheme has two segregated portfolios)	Regular Plan - Monthly IDCW Option	10	11.3456	0.07
	Direct Plan - Monthly IDCW Option	10	14.4271	0.09
Baroda BNP Paribas Short Duration Fund	Regular Plan - Monthly IDCW Option	10	10.3582	0.06
	Direct Plan - Monthly IDCW Option	10	10.5905	0.06
Baroda BNP Paribas Money Market Fund	Regular Plan - Monthly IDCW Option	1000	1022.2244	5.95
	Direct Plan – Monthly IDCW Option	1000	1040.5802	6.06
Baroda BNP Paribas Aggressive Hybrid Fund	Regular Plan - IDCW Option	10	16.6927	0.12
	Direct Plan - IDCW Option	10	19.1398	0.14
Baroda BNP Paribas Multi Cap Fund	Regular Plan - IDCW Option	10	54.8109	0.41
	Direct Plan - IDCW Option	10	58.3662	0.43

^or the immediately following Business Day, if that day is not a Business Day.

The distribution will be subject to the availability of distributable surplus and may be lower, depending on the distributable surplus available on the Record Date.

*Net distribution amount will be paid to the unit holders under respective categories after deducting applicable taxes, if any.

For the units held in physical form, amount of distribution will be paid to all unit holders whose names appear in the records of the Registrar at the close of business hours on the record date and for units held in demat form, the names appearing in the beneficial owners master with the Depository as on the record date shall be considered.

Pursuant to distribution under IDCW, NAV of the IDCW option of the scheme(s) would fall to the extent of payout and statutory levy (if applicable).

For Baroda BNP Paribas Asset Management India Private Limited
(Investment Manager to Baroda BNP Paribas Mutual Fund)

Sd/-
Authorised Signatory

Date : October 23, 2025
Place : Mumbai

MUTUAL FUND INVESTMENTS ARE SUBJECT TO MARKET RISKS, READ ALL SCHEME RELATED DOCUMENTS CAREFULLY.

THIS IS A PUBLIC ANNOUNCEMENT FOR INFORMATION PURPOSES ONLY AND IS NOT A PROSPECTUS ANNOUNCEMENT. THIS DOES NOT CONSTITUTE AN INVITATION OR OFFER TO ACQUIRE, PURCHASE OR SUBSCRIBE TO SECURITIES.
THIS PUBLIC ANNOUNCEMENT IS NOT INTENDED FOR PUBLICATION OR DISTRIBUTION, DIRECTLY OR INDIRECTLY, OUTSIDE INDIA

TradeUNO
THINK FABRIC. THINK TRADEUNO

(Please scan this QR Code to view the RHP)

GAME CHANGERS TEXFAB LIMITED

Our Company was incorporated as "Game Changers Texfab Private Limited" on April 6, 2015, as a Private Limited Company, in accordance with the provisions of the Companies Act, 2013, pursuant to a Certificate of Incorporation dated April 6, 2015 issued by the Registrar of Companies, Delhi (**"ROC"**). Thereafter, our Company was converted from a private limited company to public limited company pursuant to special resolution passed in the Extra-Ordinary General Meeting of our company dated October 8, 2024 and consequently, the name of our Company was changed from "Game Changers Texfab Private Limited" to "Game Changers Texfab Limited" and a fresh certificate of incorporation dated December 02, 2024 was issued to our Company by the Registrar of Companies, Central Registration Centre. For further details on the changes in the name and registered office of our Company, see *"History and Certain Corporate Matters"* on page 178 of the Red Herring Prospectus.

Registered Office: 3656-P NO-21, Hathi Khanna, Bahadur Garh Road, Delhi 110006; **Contact Person:** Mr. Nikunj Gupta, Company Secretary & Compliance Officer
E-mail: compliance@tradeuno.com; **Website:** www.tradeuno.com; **Corporate Identity Number:** U14101DL2015PLC278723

OUR PROMOTERS: MR. ANKUR AGGARWAL, MR. SANJEEV GOEL AND FORCE MULTIPLIER ECOMMERCE PRIVATE LIMITED

THE ISSUE IS BEING MADE THROUGH BOOK BUILDING PROCESS IN TERMS OF CHAPTER IX (INITIAL PUBLIC OFFER BY SMALL AND MEDIUM ENTERPRISES) OF THE SEBI (ISSUE OF CAPITAL AND DISCLOSURE REQUIREMENTS) REGULATIONS, 2018 (THE 'SEBI (ICDR) REGULATIONS'), AS AMENDED READ WITH RULE 19(2)(B) OF SECURITIES CONTRACT (REGULATION) RULES, 1957, AS AMENDED.

THE ISSUE

INITIAL PUBLIC OFFER OF UP TO 53,76,000 EQUITY SHARES OF FACE VALUE OF ₹10.00 EACH OF GAME CHANGERS TEXFAB LIMITED ("OUR COMPANY" OR THE "ISSUER") FOR CASH AT A PRICE OF ₹ [●] PER EQUITY SHARE INCLUDING A SHARE PREMIUM OF ₹ [●] PER EQUITY SHARE (THE "ISSUE PRICE") AGGREGATING TO ₹ [●] LAKHS ("THE ISSUE") OUT OF THE ISSSUE UP TO 2,70,000 EQUITY SHARES AGGREGATING TO ₹ [●] LAKHS WILL BE RESERVED FOR SUBSCRIPTION BY MARKET MAKER TO THE ISSUE (THE "MARKET MAKER RESERVATION PORTION"). THE ISSUE LESS THE MARKET MAKER RESERVATION PORTION I.E. NET ISSUE OF UP TO 51,06,000 EQUITY SHARES OF FACE VALUE OF ₹ 10.00 EACH AT A PRICE OF ₹ [●] PER EQUITY SHARE INCLUDING A SHARE PREMIUM OF ₹ [●] PER EQUITY SHARE AGGREGATING TO ₹ [●] LAKHS IS HEREIN AFTER REFERRED TO AS THE "NET ISSUE". THE ISSUE WILL CONSTITUTE 30.05 % OF THE POST ISSUE PAID UP EQUITY SHARE CAPITAL OF OUR COMPANY. FOR FURTHER DETAILS, KINDLY REFER TO CHAPTER TITILED "TERMS OF "THE ISSUE" BEGINNING ON PAGE NO. 315 OF THIS RED HERRING PROSPECTUS.

ATTENTION INVESTORS - CORRIGENDUM

The Company has filed the Red Herring Prospectus dated October 15, 2025, with the Registrar of Companies, Delhi on October 17, 2025 in respect of IPO of the Company which is to be opened for subscription on Tuesday, October 28, 2025 and will close on Thursday, October 30, 2025.

The following details shall be updated while reading the Chapter *"Issue Structure"* under Section VII: Issue Information on Page 325 of the Red Herring Prospectus

In terms of Rule 19(2)(b) of the SCRR, the Issue is being made through the Book Building Process, in compliance with Regulation 252 of the SEBI ICDR Regulations:

Particulars	Market Maker Reservation Portion	QIBs (1)	Non - Institutional Investors/Bidders	Individual Investors/Bidders
Minimum Bid Size	2,70,000 Equity Shares	Such number of Equity Shares in multiples of 1,200 Equity Shares such that the Bid size exceeds 2 lots.	Such number of Equity Shares and in multiples of 1,200 Equity Shares that the Bid Size exceeds 2 lots.	Such number of Equity Shares and in multiples of 1,200 Equity Shares that the Bid Size does not exceeds 2 lots.

BOOK RUNNING LEAD MANAGER

CORPWIS
CORPORATE WISDOM

CORPWIS ADVISORS PRIVATE LIMITED
CIN: U74900MH2014PTC322723
G-07, Ground Floor, The Summit Business Park (Omkar), Andheri - Kurla Road, Andheri East, Behind Guru Nanak Petrol Pump, Mumbai – 400093, Maharashtra, India
Tel. No.: +91 22 4972 9990
Email : ipo.gamechangers@corpwis.com
Website: www.corpwis.com
Investor Grievance e-mail: investors@corpwis.com
Contact Person: Ms. Shilpa Kanodia
SEBI Registration. No.: INM000012962

REGISTRAR TO THE ISSUE

Skyline Financial Services Pvt.Ltd.

Skyline Financial Services Private Limited
CIN: U74899DL1995PTC071324
Address: D-153A, First Floor, Okhla Industrial Area, Phase - I, New Delhi – 110020
Tel: 011- 40450193 - 97
E-mail: ipo@skylinerta.com
Website: www.skylinerta.com
Investor Grievance Email ID: grievances@skylinerta.com
Contact Person: Anuj Kumar
SEBI Regn. No.: INR000003241

COMPANY SECRETARY AND COMPLIANCE OFFICER

TradeUNO

CS Nikunj Gupta,
Company Secretary & Compliance Officer
Address: 3656-P NO-21, Hathi Khanna, Bahadur Garh Road, Central Delhi, Delhi – 110006, India
Contact Number: +91-8377936803
Email ID: compliance@tradeuno.com
Website: www.tradeuno.com

Investors can contact the Company Secretary and Compliance Officer, the BRLM or the Registrar to the Issue in case of any pre-Issue or post Issue related problems, such as non-receipt of letters of Allotment, non-credit of Allotted Equity Shares in the respective beneficiary account, non-receipt of refund orders or non-receipt of funds by electronic mode.

All capitalized terms used herein and not specifically defined shall have the same meaning as ascribed to them in the Red Herring Prospectus.

For **GAME CHANGERS TEXFAB LIMITED**
Sd/-
Mr. Sanjeev Goel
Managing Director
DIN: 02000105

Place : Delhi
Date : October 23, 2025

DISCLAIMER: GAME CHANGERS TEXFAB LIMITED is proposing, subject to applicable statutory and regulatory requirements, receipt of requisite approvals, market conditions and other considerations, to make an initial public offer of its Equity Shares and has filed the Red Herring Prospectus with the Registrar of Companies, Delhi and thereafter with SEBI and the Stock Exchange. The Red Herring Prospectus is available on the website of the SEBI at www.sebi.gov.in, the website of the Book Running Lead Manager to the Issue at www.corpwis.com, website of the BSE at www.bseindia.com and website of Issuer Company www.tradeuno.com. Any potential investors should note that investment in Equity Shares involves a high degree of risk and for details relating to the same, please refer to and rely on the Red Herring Prospectus, including the Section titled ***"Risk Factors"*** beginning on Page No. 30 of the Red Herring Prospectus.

The Equity Shares have not been and will not be registered under the US Securities Act of 1933, as amended (**"The Securities Act"**) or any state securities law in the United States, and unless so registered, and may not be issued or sold within the United States, except pursuant to an exemption from, or in a transaction not subject to, the registration requirements of the Securities Act and in accordance with any applicable U.S. State Securities laws. The Equity Shares are being issued and sold outside the United States in 'offshore transaction' in reliance on Regulation "S" under the Securities Act and the applicable laws of each jurisdiction where such issues and sales are made. There will be no public offering in the United States.

KIRIN ADVISORS

दिल्ली की इम्पैक्ट गुरु फाउंडेशन ने 2025 के ब्रिजस्टोन इंडिया मोबिलिटी सोशल इम्पैक्ट अवॉर्ड्स में दूसरा स्थान हासिल किया

ब्यूरो/गुड़गांव मेल

नई दिल्ली, 23 अक्तूबर। ब्रिजस्टोन इंडिया ने आज पुणे में अपनी 5वीं संस्करण की मोबिलिटी सामाजिक प्रभाव पुरस्कार 2025 की विजेताओं की घोषणा की। यह समारोह उन संस्थाओं का सम्मान करता है जिन्होंने सामाजिक भलाई के लिए गतिशीलता का उपयोग किया है और इसमें उद्योग के नेता और सामाजिक बदलाव करने वाले शामिल हुए। दिल्ली की इम्पैक्ट गुरु फाउंडेशन को 'संकटग्रस्त समुदायों के सशक्तिकरण' श्रेणी में प्रथम रनर-अप के रूप में सम्मानित किया गया। मोबिलिटी सामाजिक प्रभाव पुरस्कार ब्रिजस्टोन इंडिया की एक पहल है जो उन गैर-लाभकारी संस्थाओं को मान्यता देती और सम्मानित करती है, जो सुरक्षित और स्थायी गतिशीलता समाधान के लिए काम कर रही हैं।

यह पुरस्कार फाउंडेशन के स्वास्थ्य, शिक्षा, कौशल विकास और पर्यावरणीय स्थिरता के क्षेत्र में समावेशी विकास में असाधारण योगदान को मान्यता देता है। 'एम्पावर हर', 'राइज अप' और 'मिशन आई-एम-पॉसिबल' जैसे प्रमुख कार्यक्रमों के माध्यम से इम्पैक्ट गुरु फाउंडेशन ने भारत भर के हाशिए पर रहने वाले समुदायों के 81 लाख से अधिक लोगों को लाभ पहुँचाया और 268 करोड़ से अधिक की सहायता वितरित की है।

मोबिलिटी सामाजिक प्रभाव पुरस्कार एक पहल है, जो भारत में परिवहन के क्षेत्र में नवाचारी समाधानों को पहचानने और सम्मानित करने के लिए शुरू की गई है।

इस वर्ष, पुरस्कार दो श्रेणियों में प्रदान किए गए, अर्थात 'संकटग्रस्त समुदायों का सशक्तिकरण' और 'सड़क सुरक्षा में नवाचार और उत्कृष्टता'। विजेताओं को प्रसिद्ध सामाजिक कार्यकर्ता और स्नेहलया के संस्थापक डॉ. गिरीश कुलकर्णी ने सम्मानित किया, यह समारोह उद्योग, शिक्षा और सरकार के गणमान्य व्यक्तियों की उपस्थिति में आयोजित किया गया।

श्री हीरोशी योशिजाने, ग्रुप प्रेसिडेंट, ब्रिजस्टोन एशिया पैसिफिक और प्रबंध निदेशक, ब्रिजस्टोन इंडिया ने कहा, 'मोबिलिटी सामाजिक प्रभाव पुरस्कार के माध्यम से हम उन बदलाव लाने वालों का जश्न मनाते हैं, जो बेहतर भविष्य के लिए गतिशीलता की परिभाषा बदल रहे हैं। इम्पैक्ट गुरु फाउंडेशन जैसी संस्थाएं यह उदाहरण प्रस्तुत करती हैं कि नवाचार और करुणा मिलकर स्थायी सामाजिक प्रभाव कैसे पैदा कर सकते हैं।

संकटग्रस्त समुदायों के सशक्तिकरण श्रेणी में, बेंगलुरु की एसोसिएशन ऑफ पीपल विद डिसएबिलिटी को उनके 'रिहैब ऑन व्हील्स' कार्यक्रम के लिए शीर्ष सम्मान मिला, जो हाशिए पर रहने वाले क्षेत्रों में विकलांग व्यक्तियों को अंतिम मील पुनर्वास सेवाएँ प्रदान करता है। दिल्ली की इम्पैक्ट गुरु फाउंडेशन को 'एम्पावर हर' और 'मिशन आई-एम-पॉसिबल' जैसी पहलों के लिए प्रथम रनर-अप घोषित किया गया, जिन्होंने स्वास्थ्य, शिक्षा और कौशल विकास के माध्यम से 81 लाख से अधिक जीवनों को प्रभावित किया। झारखंड की झारखंड विकास परिषद को 160 से अधिक गाँवों में समुदाय-आधारित कार्यक्रमों के लिए जूरी प्रशंसा पुरस्कार मिला, जो सतत आजीविका और महिलाओं के सशक्तिकरण को बढ़ावा देते हैं।

सुंदीप तलवार, फ्लैंथ्रॉपिक एडवाइज़र और सीईओ, इम्पैक्ट गुरु फाउंडेशन भारत ने कहा, 'ब्रिजस्टोन इंडिया से यह सम्मान हमारे मिशन को और मजबूत करता है, जिसका मकसद समावेशी विकास के जरिए समुदायों को सशक्त बनाना है। गतिशीलता सिर्फ चलने-फिरने तक सीमित नहीं है, यह सबके लिए पहुंच, समानता और सशक्तिकरण सुनिश्चित करने के बारे में है।

आईपीएस वाई पूरन कुमार को श्रद्धांजलि : केंद्रीय मंत्री मनोहर लाल ने आईएएस पत्नी अमनीत पी. कुमार से की मुलाकात, निष्पक्ष जांच का दिया भरोसा

ब्यूरो/गुड़गांव मेल

चंडीगढ़, 23 अक्तूबर। हाल ही में हरियाणा कैडर के आईपीएस अधिकारी श्री वाई पूरन कुमार के दुखद निधन के बाद, केंद्रीय ऊर्जा मंत्री और हरियाणा के पूर्व मुख्यमंत्री श्री मनोहर लाल खट्टर ने आज उनकी आईएएस पत्नी श्रीमती अमनीत पी. कुमार के चंडीगढ़ स्थित आवास पर पहुंचकर उन्हें श्रद्धांजलि अर्पित की।

केंद्रीय मंत्री ने दिवंगत आईपीएस अधिकारी को पुष्पांजलि अर्पित की और श्रीमती अमनीत पी. कुमार तथा परिवार के अन्य सदस्यों से मिलकर उन्हें ढांढस बंधाया तथा गहरी संवेदनाएं व्यक्त कीं।

परिवार को सांत्वना और हर संभव मदद का आश्वासन

मनोहर लाल खट्टर ने श्रीमती अमनीत पी. कुमार (जो स्वयं एक वरिष्ठ आईएएस अधिकारी हैं) और शोक संतप्त परिवार के सदस्यों से मुलाकात की और उनके प्रति अपनी गहरी संवेदनाएं व्यक्त कीं। इस दौरान, केंद्रीय मंत्री ने आईपीएस वाई पूरन कुमार से जुड़े मामले की चल रही जांच की प्रगति पर भी चर्चा की। श्री खट्टर ने परिवार को आश्वस्त किया कि इस दुःख की घड़ी में सरकार उनके साथ है और जांच प्रक्रिया को पूरी निष्पक्षता और संवेदनशीलता के साथ आगे बढ़ाया जाएगा।

निगमायुक्त प्रदीप दहिया ने किया सफाई व्यवस्था का निरीक्षण, कचरा उठान में तेजी लाने के दिए निर्देश

ब्यूरो/गुड़गांव मेल

गुड़गांव, 23 अक्तूबर। शहर की सफाई व्यवस्था को बेहतर बनाए रखने के लिए नगर निगम गुरुग्राम निरंतर कार्यरत है। निगम की स्वच्छता टीमें प्रतिदिन फील्ड में जाकर सफाई कार्य कर रही हैं। वहीं, निगमायुक्त, अतिरिक्त निगमायुक्त और संयुक्त आयुक्त स्वयं विभिन्न क्षेत्रों का दौरा कर सफाई व्यवस्था एवं कचरा उठान कार्य की निगरानी कर रहे हैं।

वीरवार सुबह निगमायुक्त प्रदीप दहिया और अतिरिक्त निगमायुक्त रविन्द्र यादव ने शहर के कई इलाकों का निरीक्षण किया। उन्होंने सबसे पहले बेरीवाला बाग स्थित सेकेंडरी कचरा कलेक्शन प्वाइंट का दौरा किया, जहां उन्होंने कचरा उठान की स्थिति का जायजा लिया। निगमायुक्त ने अधिकारियों को निर्देश दिए कि यहां नियमित सफाई और समय पर कचरा उठान सुनिश्चित किया जाए। इस स्थल पर नगर निगम द्वारा व्यू कटर लगाए गए हैं और शीघ्र ही चारदीवारी का निर्माण भी किया जाएगा, ताकि सडक़ पर कचरा ना फैले। व्यू कटर लगाने से इस स्थल में काफी सुधार हुआ है।

इसके पश्चात निगमायुक्त ने एसपीआर रोड का निरीक्षण किया और सडक़किनारे पड़े कचरे, मलबे तथा बागवानी वेस्ट के उठान में तेजी लाने के निर्देश दिए। उन्होंने संयुक्त आयुक्त से कहा कि नवंबर माह के आरंभ में दोबारा निरीक्षण से पहले बिजनेस जोन के सामने पड़ा सारा कचरा और मलबा पूरी तरह साफ कर लिया जाए। साथ ही उन्होंने एसपीआर पर पानी लिकेज की जांच कर तुरंत समाधान सुनिश्चित करने के निर्देश भी दिए।

निरीक्षण के दौरान निगमायुक्त ने एमजी रोड स्थित पिलर नंबर 48 के पास पड़े मलबे को तुरंत हटाने और कचरे को नियमित रूप से बंधवाड़ी प्लांट तक पहुंचाने के निर्देश दिए। उन्होंने 9ए रोड और फरीदाबाद रोड के निरीक्षण के दौरान सडक़किनारे पड़े मलबे के शीघ्र उठान के आदेश दिए। इसके बाद निगमायुक्त ने बंधवाड़ी कचरा प्रबंधन साइट का भी निरीक्षण किया। अब फरीदाबाद रोड की तरफ व्यू कटर लगाने और पौधारोपण होने से साइट की तस्वीर बदल गई है।

निगमायुक्त प्रदीप दहिया ने स्पष्ट रूप से कहा कि सडक़किनारों, ग्रीन बेल्ट और सार्वजनिक स्थलों पर कचरा या मलबा फेंकने वालों के खिलाफ कड़ी और प्रभावी कार्रवाई की जाएगी। उन्होंने कहा कि सेनिटेशन सिक्योरिटी फोर्स की निगरानी को और अधिक सशक्त किया जाएगा। अवैध रूप से कचरा फेंकने या डंपिंग करने वाले वाहनों को जब्त किया जाएगा, भारी जुर्माना लगाया जाएगा और एफआईआर दर्ज कराई जाएगी। उन्होंने कहा कि नगर निगम का उद्देश्य शहर को स्वच्छ, सुंदर और प्रदूषण-मुक्त बनाए रखना है, जिसके लिए सभी अधिकारी और टीमें समर्पित भाव से कार्य कर रही हैं।

इस मौके पर निगमायुक्त के साथ अतिरिक्त निगमायुक्त रविन्द्र यादव, संयुक्त आयुक्त डा. नरेश कुमार व रविन्द्र मलिक, वरिष्ठ सफाई निरीक्षक संदीप कुमार व देवेन्द्र बिश्नोई उपस्थित थे।

उत्तर रेलवे प्रमुख रेलवे स्टेशनों पर छठ पर्व मनाने के लिए अपने घर जाने वाले यात्रियों की सुविधा के लिए किए विशेष प्रबंध

ब्यूरो/गुड़गांव मेल

नई दिल्ली, 23 अक्तूबर। उत्तर रेलवे ने दिल्ली क्षेत्र के प्रमुख स्टेशनों पर यात्रियों, विशेषकर देश के पूर्वी भागों में छठ पर्व मनाने के लिए जाने वाले यात्रियों की सुविधा के लिए व्यापक व्यवस्था की है। नई दिल्ली रेलवे स्टेशन पर एक स्थायी होलडिंग एरिया बनाया गया है। इसके अतिरिक्त, नई दिल्ली और आनंद विहार टर्मिनल रेलवे स्टेशनों पर अस्थायी होलडिंग एरिया (टेंटेज) स्थापित किए गए हैं। इन होलडिंग एरिया में यूटीएस टिकट काउंटर, शौचालय, एटीवीएम, खानपान स्टॉल, क्या मैं आपकी मदद कर सकता/सकती हूँ बूथ, पीए सिस्टम आदि की व्यवस्था है। पर्याप्त रेलवे कर्मचारी यात्रियों का मार्गदर्शन और सहायता कर रहे हैं। सुरक्षित और स्वस्थ यात्रा के आदर्श वाक्य के साथ, दिल्ली मंडल के चिकित्सा विभाग ने त्योहारों की भीड़ के दौरान यात्रियों की सुरक्षा सुनिश्चित करने के लिए सक्रिय कदम उठाए हैं। प्रमुख रेलवे स्टेशनों पर प्राथमिक चिकित्सा बूथ स्थापित किए गए हैं – नई दिल्ली (यात्री सुविधा केंद्र सहित चार बूथ), पुरानी दिल्ली, आनंद विहार टर्मिनल, हजरत निजामुद्दीन, शकूरबस्ती और गाजियाबाद – इनमें से प्रत्येक स्टेशन पर चौबीसों घंटे सहायता प्रदान करने के लिए एम्बुलेंस और प्रशिक्षित चिकित्सा दल मौजूद हैं।

इन सुविधाओं ने प्राथमिक उपचार से लेकर आपातकालीन स्थिति (18.10.2025 को नई दिल्ली रेलवे स्टेशन पर शिशु के सुरक्षित प्रसव सहित) तक समय पर चिकित्सा सहायता प्रदान की है, जिससे 16 अक्टूबर 2025 और 21 अक्टूबर 2025 के बीच 634 से अधिक रेल यात्रियों को लाभ हुआ है। दिल्ली क्षेत्र के प्रमुख रेलवे स्टेशनों पर नागरिक सुरक्षा कर्मी और उत्तर रेलवे भारत स्काउट्स एंड गाइड्स के कर्मी सहित अधिकारियों की तैनाती की गयी है । और वे यात्रियों, विशेषकर वरिष्ठ नागरिकों, दिव्यांगजनों, महिलाओं आदि का निरंतर मार्गदर्शन और सहायता कर रहे हैं।

दिनांक 21.10.2025 को, दिल्ली क्षेत्र के 6 प्रमुख स्टेशनों – नई दिल्ली, दिल्ली जंक्शन, आनंद विहार टर्मिनल, हज़रत निज़ामुद्दीन, शकूरबस्ती और गाजियाबाद से 1,69,986 अनारक्षित यात्रियों ने इन स्टेशनों से अपनी यात्रा प्रारम्भ की है, जो पिछले वर्ष की इसी तिथि (दिवाली के अगले दिन 01.11.2024) की तुलना में 5.62% की वृद्धि है। इसी प्रकार, 22 अक्टूबर 2025 को दिल्ली क्षेत्र के 6 प्रमुख स्टेशनों से 1,71,753 अनारक्षित यात्रियों ने इन स्टेशनों से अपनी यात्रा प्रारम्भ की है, जो पिछले वर्ष की इसी तिथि (दिवाली के दूसरे दिन 02 नवंबर 2024) की तुलना में 7.01% की वृद्धि है।आज, 6 गुजरने वाली विशेष ट्रेनों के अलावा, 30 विशेष ट्रेनें (नई दिल्ली से 9, दिल्ली जंक्शन से 3, आनंद विहार टर्मिनल से 8, हज़रत निज़ामुद्दीन से 3, शकूरबस्ती से 5, रोहतक से 1 और शामली से 1) दिल्ली क्षेत्र के प्रमुख स्टेशनों से चलाई गयी । कल, 24 अक्टूबर को, दिल्ली क्षेत्र के प्रमुख स्टेशनों से 17 विशेष ट्रेनें संचालित होंगी।

स्व. ठाकुर बीर सिंह ने ग्रामीण क्षेत्रों में सस्ते अनाज की दुकानें खुलवाई व राज्य स्तर पर की कान्फेड की स्थापना : ठाकुर विक्रम सिंह

विवेक कांगड़ा/ गुड़गांव मेल

भिवानी, 23 अक्तूबर। पूर्व मंत्री ठाकुर बीर सिंह की जयंती हर वर्ष की भांति इस बार भी 26 अक्तूबर को उत्साहपूर्वक मनाई जाएगी। जिसकी सभी तैयारियां पूर्ण हो चुकी है।

जयंती कार्यक्रमों की जानकारी देने के उद्देश्य से वीरवार को स्थानीय ठाकुर बीर सिंह मार्ग स्थित दुर्गा पैलेस में पूर्व मंत्री स्व. ठाकुर बीर सिंह के पुत्र भाजपा नेता ठाकुर विक्रम सिंह ने पत्रकार वार्ता आयोजित की। इस दौरान उनके साथ स्व. ठाकुर बीर सिंह के पौत्र कुनाल जीत सिंह व विशालजीत सिंह व समर विजय सिंह भी मौजूद रहे।

पत्रकार वार्ता को संबोधित करते हुए भाजपा नेता ठाकुर विक्रम सिंह ने बताया कि 26 अक्तूबर को स्थानीय शकुंतला गार्डन में जयंती कार्यक्रम आयोजित किया जाएगा, जिसमें बतौर मुख्य अतिथि भाजपा के राष्ट्रीय महामंत्री एवं राज्यसभा सांसद अरुण सिंह, अति विशिष्ट भाजपा प्रदेश अध्यक्ष मोहन लाल बड़ौली, हरियाणा प्रदेश प्रभारी सतीश पुनिया तथा विशिष्ट अतिथि के तौर पर कैबिनेट मंत्री श्याम सिंह राणा, सांसद धर्मबीर सिंह, राजस्थान भाजपा प्रवक्ता एवं पूर्व विधायक अभिनेश महर्षि, विधायक घनश्याम सर्राफ, भाजपा जिला अध्यक्ष विरेंद्र कौशिक शिरकत करेंगे। कार्यक्रम में सानिध्य आरएसएस राष्ट्रीय कार्यकारिणी सदस्य डा. इंद्रेश का रहेगा। उन्होंने बताया कि इस दौरान हवन का आयोजन भी किया जाएगा।

पत्रकारों को संबोधित करते हुए ठाकुर विक्रम ने कहा कि ठाकुर बीर सिंह वर्ष 1977 में कांग्रेस के तत्कालीन मुख्यमंत्री बनारसी दास गुप्ता को हराकर जनता पार्टी की टिकट पर भिवानी से विधायक बने थे।

पंजाब एवं हरियाणा उच्च न्यायालय के रजिस्ट्रार विजिलेंस कमलजीत लांबा का जालंधर तबादला

ब्यूरो/गुड़गांव मेल

चण्डीगढ़, 23 अक्तूबर। पंजाब एवं हरियाणा उच्च न्यायालय ने गुरुवार को एक बड़ा प्रशासनिक आदेश जारी करते हुए अपने रजिस्ट्रार विजिलेंस, कमलजीत लांबा, का तबादला कर दिया है। लांबा को जालंधर में जिला एवं सत्र न्यायाधीश-सह-अध्यक्ष, औद्योगिक अधिकरण के रूप में तैनात किया गया है।

तबादले का कारण और संदर्भ- नियमित फेरबदल: उपलब्ध जानकारी के अनुसार, यह तबादला एक नियमित प्रशासनिक फेरबदल का हिस्सा है, क्योंकि लांबा ने रजिस्ट्रार विजिलेंस के पद पर अपना तीन साल का कार्यकाल पूरा कर लिया है। उन्हें नवंबर 2022 में इस पद पर नियुक्त किया गया था।व्यापक फेरबदल: यह तबादला उच्च न्यायालय द्वारा पंजाब और हरियाणा में जिला एवं सत्र न्यायाधीशों सहित न्यायिक अधिकारियों के व्यापक प्रशासनिक तबादलों के दौर का हिस्सा है।पारिवारिक संबंध: यह भी जानकारी मिली है कि लांबा, पंजाब के उप-महानिरीक्षक (रूपनगर रेंज) हरचरन सिंह भुल्लर के समधी हैं, जो वर्तमान में केंद्रीय अन्वेषण ब्यूरो (CBI) द्वारा दर्ज एक भ्रष्टाचार मामले में न्यायिक हिरासत में हैं। हालांकि, आधिकारिक सूत्रों ने तबादले को कार्यकाल पूरा होने पर आधारित प्रशासनिक कदम बताया है।

तत्काल प्रभार छोड़ने का निर्देश

मुख्य न्यायाधीश और पंजाब एवं हरियाणा उच्च न्यायालय के न्यायाधीशों की ओर से रजिस्ट्रार जनरल द्वारा जारी एक आदेश में कहा गया है: अधिकारी तत्काल प्रभाव से अपने वर्तमान पद का प्रभार छोड़ेंगे, ताकि वे जल्द से जल्द अपने नए कार्यभार को संभाल सकें।

विजिलेंस का अतिरिक्त कार्यभार

उच्च न्यायालय के मुख्य न्यायाधीश ने यह भी आदेश दिया है कि श्री चन्द्र शेखर, जो वर्तमान में जिला एवं सत्र न्यायाधीश तथा पंजाब एवं हरियाणा उच्च न्यायालय के रजिस्ट्रार जनरल के रूप में तैनात हैं, अगले आदेश तक रजिस्ट्रार विजिलेंस कार्यालय का कार्यभार भी संभालेंगे।

THIS IS A PUBLIC ANNOUNCEMENT FOR INFORMATION PURPOSES ONLY AND IS NOT A PROSPECTUS ANNOUNCEMENT. THIS DOES NOT CONSTITUTE AN INVITATION OR OFFER TO ACQUIRE, PURCHASE OR SUBSCRIBE TO SECURITIES.
THIS PUBLIC ANNOUNCEMENT IS NOT INTENDED FOR PUBLICATION OR DISTRIBUTION, DIRECTLY OR INDIRECTLY, OUTSIDE INDIA

TradeUNO
THINK FABRIC, THINK TRADEUNO

(Please scan this QR Code to view the RHP)

GAME CHANGERS TEXFAB LIMITED

Our Company was incorporated as "Game Changers Texfab Private Limited" on April 6, 2015, as a Private Limited Company, in accordance with the provisions of the Companies Act, 2013, pursuant to a Certificate of Incorporation dated April 6, 2015 issued by the Registrar of Companies, Delhi (**"ROC"**). Thereafter, our Company was converted from a private limited company to public limited company pursuant to special resolution passed in the Extra-Ordinary General Meeting of our company dated October 8, 2024 and consequently, the name of our Company was changed from "Game Changers Texfab Private Limited" to "Game Changers Texfab Limited" and a fresh certificate of incorporation dated December 02, 2024 was issued to our Company by the Registrar of Companies, Central Registration Centre. For further details on the changes in the name and registered office of our Company, see *"History and Certain Corporate Matters"* on page 178 of the Red Herring Prospectus.

Registered Office: 3656-P NO-21, Hathi Khanna, Bahadur Garh Road, Delhi 110006; **Contact Person:** Mr. Nikunj Gupta, Company Secretary & Compliance Officer
E-mail: compliance@tradeuno.com; **Website:** www.tradeuno.com; **Corporate Identity Number:** U14101DL2015PLC278723

OUR PROMOTERS: MR. ANKUR AGGARWAL, MR. SANJEEV GOEL AND FORCE MULTIPLIER ECOMMERCE PRIVATE LIMITED

THE ISSUE IS BEING MADE THROUGH BOOK BUILDING PROCESS IN TERMS OF CHAPTER IX (INITIAL PUBLIC OFFER BY SMALL AND MEDIUM ENTERPRISES) OF THE SEBI (ISSUE OF CAPITAL AND DISCLOSURE REQUIREMENTS) REGULATIONS, 2018 (THE 'SEBI (ICDR) REGULATIONS'), AS AMENDED READ WITH RULE 19(2)(B) OF SECURITIES CONTRACT (REGULATION) RULES, 1957, AS AMENDED.

THE ISSUE

INITIAL PUBLIC OFFER OF UP TO 53,76,000 EQUITY SHARES OF FACE VALUE OF ₹10.00 EACH OF GAME CHANGERS TEXFAB LIMITED ("OUR COMPANY" OR THE "ISSUER") FOR CASH AT A PRICE OF ₹ [●] PER EQUITY SHARE INCLUDING A SHARE PREMIUM OF ₹ [●] PER EQUITY SHARE (THE "ISSUE PRICE") AGGREGATING TO ₹ [●] LAKHS ("THE ISSUE") OUT OF THE ISSSUE UP TO 2,70,000 EQUITY SHARES AGGREGATING TO ₹ [●] LAKHS WILL BE RESERVED FOR SUBSCRIPTION BY MARKET MAKER TO THE ISSUE (THE "MARKET MAKER RESERVATION PORTION"). THE ISSUE LESS THE MARKET MAKER RESERVATION PORTION I.E. NET ISSUE OF UP TO 51,06,000 EQUITY SHARES OF FACE VALUE OF ₹ 10.00 EACH AT A PRICE OF ₹ [●] PER EQUITY SHARE INCLUDING A SHARE PREMIUM OF ₹ [●] PER EQUITY SHARE AGGREGATING TO ₹ [●] LAKHS IS HEREIN AFTER REFERRED TO AS THE "NET ISSUE". THE ISSUE WILL CONSTITUTE 30.05 % OF THE POST ISSUE PAID UP EQUITY SHARE CAPITAL OF OUR COMPANY. FOR FURTHER DETAILS, KINDLY REFER TO CHAPTER TITILED "TERMS OF "THE ISSUE" BEGINNING ON PAGE NO. 315 OF THIS RED HERRING PROSPECTUS.

ATTENTION INVESTORS - CORRIGENDUM

The Company has filed the Red Herring Prospectus dated October 15, 2025, with the Registrar of Companies, Delhi on October 17, 2025 in respect of IPO of the Company which is to be opened for subscription on Tuesday, October 28, 2025 and will close on Thursday, October 30, 2025.

The following details shall be updated while reading the Chapter *"Issue Structure"* under Section VII: Issue Information on Page 325 of the Red Herring Prospectus

In terms of Rule 19(2)(b) of the SCRR, the Issue is being made through the Book Building Process, in compliance with Regulation 252 of the SEBI ICDR Regulations:

Particulars	Market Maker Reservation Portion	QIBs (1)	Non - Institutional Investors/Bidders	Individual Investors/Bidders
Minimum Bid Size	2,70,000 Equity Shares	Such number of Equity Shares in multiples of 1,200 Equity Shares such that the Bid size exceeds 2 lots.	Such number of Equity Shares and in multiples of 1,200 Equity Shares that the Bid Size exceeds 2 lots.	Such number of Equity Shares and in multiples of 1,200 Equity Shares that the Bid Size does not exceeds 2 lots.

BOOK RUNNING LEAD MANAGER

CORPWIS
CORPORATE WISDOM

CORPWIS ADVISORS PRIVATE LIMITED
CIN: U74900MH2014PTC322723
G-07, Ground Floor, The Summit Business Park (Omkar), Andheri - Kurla Road, Andheri East, Behind Guru Nanak Petrol Pump, Mumbai – 400093, Maharashtra, India
Tel. No.: +91 22 4972 9990
Email : ipo.gamechangers@corpwis.com
Website: www.corpwis.com
Investor Grievance e-mail: investors@corpwis.com
Contact Person: Ms. Shilpa Kanodia
SEBI Registration. No.: INM000012962

REGISTRAR TO THE ISSUE

Skyline Financial Services Pvt.Ltd.

Skyline Financial Services Private Limited
CIN: U74899DL1995PTC071324
Address: D-153A, First Floor, Okhla Industrial Area, Phase - I, New Delhi – 110020
Tel: 011- 40450193 - 97
E-mail: ipo@skylinerta.com
Website: www.skylinerta.com
Investor Grievance Email ID: grievances@skylinerta.com
Contact Person: Anuj Kumar
SEBI Regn. No.: INR000003241

COMPANY SECRETARY AND COMPLIANCE OFFICER

TradeUNO
THINK FABRIC, THINK TRADEUNO

CS Nikunj Gupta,
Company Secretary & Compliance Officer
Address: 3656-P NO-21, Hathi Khanna, Bahadur Garh Road, Central Delhi, Delhi – 110006, India
Contact Number: +91-8377936803
Email ID: compliance@tradeuno.com
Website: www.tradeuno.com

Investors can contact the Company Secretary and Compliance Officer, the BRLM or the Registrar to the Issue in case of any pre-Issue or post Issue related problems, such as non-receipt of letters of Allotment, non-credit of Allotted Equity Shares in the respective beneficiary account, non-receipt of refund orders or non-receipt of funds by electronic mode.

All capitalized terms used herein and not specifically defined shall have the same meaning as ascribed to them in the Red Herring Prospectus.

For **GAME CHANGERS TEXFAB LIMITED**
Sd/-
Mr. Sanjeev Goel
Managing Director
DIN: 02000105

Place : Delhi
Date : October 23, 2025

DISCLAIMER: GAME CHANGERS TEXFAB LIMITED is proposing, subject to applicable statutory and regulatory requirements, receipt of requisite approvals, market conditions and other considerations, to make an initial public offer of its Equity Shares and has filed the Red Herring Prospectus with the Registrar of Companies, Delhi and thereafter with SEBI and the Stock Exchange. The Red Herring Prospectus is available on the website of the SEBI at www.sebi.gov.in, the website of the Book Running Lead Manager to the Issue at www.corpwis.com, website of the BSE at www.bseindia.com and website of Issuer Company www.tradeuno.com. Any potential investors should note that investment in Equity Shares involves a high degree of risk and for details relating to the same, please refer to and rely on the Red Herring Prospectus, including the Section titled ***"Risk Factors"*** beginning on Page No. 30 of the Red Herring Prospectus.

The Equity Shares have not been and will not be registered under the US Securities Act of 1933, as amended (**"The Securities Act"**) or any state securities law in the United States, and unless so registered, and may not be issued or sold within the United States, except pursuant to an exemption from, or in a transaction not subject to, the registration requirements of the Securities Act and in accordance with any applicable U.S. State Securities laws. The Equity Shares are being issued and sold outside the United States in 'offshore transaction' in reliance on Regulation "S" under the Securities Act and the applicable laws of each jurisdiction where such issues and sales are made. There will be no public offering in the United States.

KIRIN ADVISORS

खबर कोना

किशोरी के आत्महत्या मामले में थाना प्रभारी और दारोगा निलंबित

हापुड़, 23 अक्तूबर (जनसत्ता)।

छेड़छाड़ से परेशान किशोरी ने पुलिस कार्रवाई ना होने पर फांसी का फंदा लगा आत्महत्या कर ली। किशोरी की मेरठ के अस्पताल में मौत पर पुलिस जागी। पीड़िता की मां का कहना है कि वो गांव में पशु पालन कर दूध बेच परिवार का पालन पोषण करती हैं। तीन अक्तूबर को बड़ी बेटी के साथ जंगल में चारा लेने गई थी। छोटी बेटी को अकेली पाकर इंद्रपाल नामक युवक ने घर में घुसकर छेड़छाड़ करते हुए बलात्कार का प्रयास किया। पुत्री के शोर मचाने पर आरोपित भाग गया व ग्रामीण इकट्ठा हो गए किशोरी ने डायल-112 पर सूचना दी परंतु कोई कार्रवाई ना होने पर रात्रि में फांसी लगा ली। साइलो चौकी प्रभारी दारोगा जसवंत सिंह की लापरवाही के कारण सात अक्तूबर को मुकदमा चार दिन बाद दर्ज हुआ। प्रकरण में चौकी प्रभारी के साथ कोतवाली प्रभारी विजय गुप्ता ने भी गंभीर लापरवाही बरती। सोमवार को किशोरी की मौत के बाद प्रकरण खुला तो लोग आश्चर्यचकित रह गए। मामले को एसपी ज्ञानंजय सिंह को भी अवगत नहीं कराया गया। सीओ वरूण मिश्रा की जांच में पुलिस की छवि धूमिल करने वाले दोनों अधिकारी दोषी पाए गए हैं।

रंजिशन किया पथराव, बेटी की मौत; मां गंभीर घायल

मथुरा, 23 अक्तूबर (जनसत्ता)।

थाना जैत क्षेत्र में पुरानी रंजिश ने खूनी संघर्ष का रूप ले लिया। बच्चों के पटाखा चलाने की बात पर बुधवार देर रात हुए विवाद में सात लोगों ने पीड़ित के घर पर छत से पथराव कर दिया। इस हमले में एक 24 वर्षीय महिला की मौत हो गई, जबकि उसकी मां गंभीर रूप से घायल हो गई। पुलिस ने तहरीर के आधार पर सात नामजद आरोपियों के खिलाफ मुकदमा दर्ज किया है। जैत थाना क्षेत्र के गांव जैत निवासी टीकेंद्र सिंह पुत्र दीपचंद गौतम ने थाने में लिखित शिकायत दर्ज कराई कि पुरानी रंजिश के चलते आरोपी मनोहर सहित सात व्यक्तियों ने उनके बच्चों द्वारा पटाखे चलाने पर विवाद किया। आरोपियों ने जान से मारने की नीयत से घर की छत से पथराव किया। इस हमले में टीकेंद्र सिंह की पत्नी सरोज और पुत्री साधना (उम्र करीब 24 वर्ष) गंभीर रूप से घायल हो गईं। दोनों घायलों को उपचार के लिए सिटी अस्पताल ले जाया जा रहा था, लेकिन रास्ते में ही पुत्री साधना पत्नी शंकर (निवासी राधावैली थाना हाइवे) की मौत हो गई। वह मायके में आई हुई थी। पत्नी सरोज को गंभीर हालत में सिटी अस्पताल में भर्ती कराया गया है, जहां उनका उपचार जारी है। मृतका साधना के शव का पुलिस ने पोस्टमार्टम कराया।

'चीनी मिलों का पेराई सत्र 28 अक्तूबर से 11 नवंबर के बीच शुरू होगा'

सहारनपुर, 23 अक्तूबर (जनसत्ता)।

सहारनपुर के गन्ना उपायुक्त ओमप्रकाश सिंह ने गुरुवार को बताया कि गन्ना विभाग ने सभी चीनी मिलों का गन्ना आरक्षित कर दिया है और मंडल की सभी 19 चीनी मिलें गन्ना पेराई करने के लिए पूरी तरह से तैयार हैं। उन्होंने गुरुवार को बताया कि चीनी मिलों का पेराई कार्यक्रम जारी हो गया है। उसके अनुसार सभी चीनी मिलें 28 अक्तूबर से 11 नवंबर के बीच शुरू हो जाएंगी। कार्यक्रम के मुताबिक 28 अक्तूबर से देवबंद, खतौली और मंसूरपुर पेराई शुरू करेंगी। एक नवंबर को गागलहेड़ी, रोहाना, बुढ़ाना और थानाभवन चल जाएंगी। दो नवंबर को तितावी, तीन नवंबर को ढिकोला, चार नवंबर को गांगनौली, खाईखेड़ी और ऊन चीनी मिलें चलेंगी। सात नवंबर को शेरमऊ, शामली और बिड़वी पेराई शुरू करेंगी। 11 नवंबर को नानौता, सरसावा, मोरना सहकारी चीनी मिलें अपना नया पेराई सत्र शुरू कर देंगी।

मथुरा में पराली जलाने की घटनाओं को लेकर दो कर्मी निलंबित

मथुरा, 23 अक्तूबर (जनसत्ता)।

मथुरा जिले में किसानों द्वारा पराली (फसलों के अवशेष) जलाने की घटनाओं की पुनरावृत्ति होने पर गुरुवार को एक ग्राम विकास अधिकारी समेत दो कर्मियों को निलंबित कर दिया गया है तथा कई तहसीलदारों एवं खंड विकास अधिकारियों को नोटिस जारी किया गया है।

जिला प्रशासन के आधिकारिक सूत्रों ने बताया कि जिलाधिकारी चंद्रप्रकाश सिंह ने गांवों का भ्रमण कर छाता, मांट एवं गोवर्धन के तहसीलदारों तथा क्षेत्र के खंड विकास अधिकारियों को कारण बताओ नोटिस जारी करके जवाब तलब किया है।

व्यापारी से जबरन नाक रगड़वाकर माफी मंगवाने का मामला

भाजपा नेता सभी पदों से बर्खास्त, सदस्यता निलंबित

मेरठ, 23 अक्तूबर (जनसत्ता)।

मेरठ के तेजगढ़ी चौराहे पर कपड़ा व्यापारी से अभद्रता कर सड़क पर नाक रगड़वाने के आरोप में घिरे भारतीय जनता पार्टी (भाजपा) किसान मोर्चा की जिला इकाई के उपाध्यक्ष विकुल चपराणा के खिलाफ पार्टी ने कड़ी कार्रवाई करते हुए उन्हें सभी पदों से हटा दिया है। किसान मोर्चा के क्षेत्रीय अध्यक्ष तेजा गुर्जर ने बुधवार को आदेश जारी कर विकुल को सभी पदों से तत्काल प्रभाव से हटाते हुए उनकी प्राथमिक सदस्यता भी निलंबित कर दी।

इस मामले में पुलिस ने विकुल के तीन सहयोगियों हैप्पी भड़ाना, आयुष शर्मा और सुबोध यादव को भी देर रात गिरफ्तार कर लिया, जबकि अन्य की तलाश जारी है। अधिकारियों के अनुसार, इनके खिलाफ दर्ज मुकदमे में मार्ग अवरुद्ध करने और वाहन में तोड़फोड़ करने की धाराएं भी जोड़ी गई हैं। वरिष्ठ पुलिस अधीक्षक (एसएसपी) डा विपिन ताडा ने बताया कि व्यापारी सत्यम रस्तोगी से नाक रगड़वाकर माफी मंगवाने की घटना की जांच पुलिस अधीक्षक (नगर) को सौंपी गई है। विकुल को गिरफ्तारी के बाद अदालत से जमानत मिल गई थी। भाजपा किसान मोर्चा के क्षेत्रीय अध्यक्ष तेजा गुर्जर ने अपने पत्र में लिखा है कि विकुल का यह आचरण पार्टी की मर्यादा और अनुशासन के विरुद्ध है तथा यह 'आपराधिक मानसिकता' को दर्शाता है।

> *इस* मामले में पुलिस ने विकुल के तीन सहयोगियों हैप्पी भड़ाना, आयुष शर्मा और सुबोध यादव को भी देर रात गिरफ्तार कर लिया, जबकि अन्य की तलाश जारी है। अधिकारियों के अनुसार, इनके खिलाफ दर्ज मुकदमे में मार्ग अवरुद्ध करने और वाहन में तोड़फोड़ करने की धाराएं भी जोड़ी गई हैं।

घटना के बाद विपक्षी दलों और व्यापारिक संगठनों ने भी मोर्चा खोल दिया है। समाजवादी पार्टी और कांग्रेस ने ऊर्जा राज्य मंत्री डा सोमेंद्र तोमर से इस्तीफे की मांग की है, जिनका नाम विकुल ने वीडियो में लिया था। सपा के प्रदेश सचिव विपिन चौधरी और वरिष्ठ नेता मुखिया गुर्जर ने प्रदर्शन कर आरोपियों पर गैंगस्टर एक्ट और राष्ट्रीय सुरक्षा अधिनियम लगाने की मांग की है। मेरठ व्यापार मंडल के जिलाध्यक्ष जीतू सिंह नागपाल के नेतृत्व में व्यापारियों ने प्रदर्शन करते हुए कहा कि ऐसे मामलों में सख्त कानूनी कार्रवाई की जानी चाहिए ताकि व्यापारी वर्ग में भय का वातावरण समाप्त हो।

तेजगढ़ी चौराहे पर एक रेस्तरां के बाहर 19 अक्तूबर रात वाहन पार्क करने को लेकर व्यापारी सत्यम रस्तोगी का भाजपा नेता विकुल चपराणा से विवाद हो गया था, जिसके बाद विकुल ने व्यापारी से जबरन नाक रगड़वाकर माफी मंगवाई। पूरा घटनाक्रम वीडियो में कैद हो गया, जो बाद में इंटरनेट मीडिया पर वायरल हो गया। वीडियो वायरल होने के बाद राजनीतिक हलकों में हड़कंप मच गया और पुलिस ने देर रात विकुल के खिलाफ कार्रवाई कर मामला दर्ज किया। हालांकि, व्यापारी सत्यम रस्तोगी ने बाद में कहा कि वह पुलिस की कार्रवाई से संतुष्ट हैं और उनका किसी से व्यक्तिगत विवाद नहीं है।

अयोध्या फैसले को अमान्य घोषित करने संबंधी याचिका खारिज करने का आदेश बरकरार

जनसत्ता संवाददाता
नई दिल्ली, 23 अक्तूबर।

दिल्ली की एक अदालत ने अयोध्या मामले में सुप्रीम कोर्ट के फैसले को अमान्य घोषित करने का अनुरोध करने वाली याचिका को खारिज करने के एक दीवानी न्यायाधीश के आदेश को बरकरार रखा है।

जिला अदालत ने दीवानी अदालत के अप्रैल 2025 के आदेश के खिलाफ अधिवक्ता महमूद प्राचा द्वारा दायर पुनरीक्षण याचिका पर सुनवाई के दौरान यह फैसला सुनाया। दीवानी अदालत ने एक लाख रुपए के जुर्माने के साथ याचिका खारिज कर दी थी। जिला न्यायाधीश धर्मेंद्र राणा ने इस बात को रेखांकित किया कि सर्वशक्तिमान ईश्वर से मार्गदर्शन लेने की, चाहे वह कानून में हो या किसी भी धर्म में, अनुचित लाभ प्राप्त करने के लिए किए गए कपटपूर्ण कार्य के रूप में निंदा नहीं की जा सकती। उन्होंने तुच्छ मुकदमा दायर करने की समस्या को प्रभावी ढंग से रोकने के लिए पांच लाख रुपए का अतिरिक्त जुर्माना लगाया। अदालत ने मामले के तथ्यों पर गौर करते हुए कहा कि प्राचा ने दावा किया था कि पुणे में एक सार्वजनिक संबोधन के दौरान भारत के पूर्व प्रधान न्यायाधीश डीवाई चंद्रचूड़ ने स्वीकार किया था कि अयोध्या मामले में अक्तूबर 2019 का फैसला 'भगवान श्री राम लला विराजमान द्वारा उन्हें प्रदान किए गए समाधान के संदर्भ में था।' उसने कहा कि इसी के आधार पर प्राचा ने फैसले को रद्द करने के साथ-साथ नए सिरे से निर्णय लिए जाने का अनुरोध करते हुए एक मुकदमा दायर किया।

अदालत ने उल्लेख किया कि दीवानी न्यायाधीश द्वारा याचिका खारिज किए जाने के आदेश के विरुद्ध प्राचा ने वर्तमान अपील दायर की। न्यायाधीश राणा ने 18 अक्तूबर के आदेश में पांच लाख रुपए के अतिरिक्त जुर्माने के साथ अपील को खारिज करते हुए कहा कि अधीनस्थ अदालत (दीवानी अदालत) द्वारा लगाया गया जुर्माना इस प्रकार की याचिकाएं दायर करने से रोकने के इच्छित लक्ष्य को प्राप्त करने में स्पष्ट रूप से विफल रहा है। उन्होंने कहा कि प्राचा ने अयोध्या मामले के फैसले को बिना पढ़े ही 'बेहद तुच्छ आधार' पर उसे चुनौती दी। न्यायाधीश ने कहा कि 'अहम् ब्रह्मास्मि' हिंदू दर्शन का एक मूल सिद्धांत है जो इस विचार को मूर्त रूप देता है कि व्यक्ति की आत्मा सार्वभौमिक, अनंत चेतना से अलग नहीं है और यहां तक कि कुरान भी भक्त को सर्वशक्तिमान अल्लाह से सही मार्ग के लिए मार्गदर्शन लेने की अनुमति देता है।

नए प्रधान न्यायाधीश की नियुक्ति की प्रक्रिया शुरू

नई दिल्ली, 23 अक्तूबर (ब्यूरो)।

केंद्र सरकार ने भारत के अगले प्रधान न्यायाधीश की नियुक्ति की प्रक्रिया गुरुवार को शुरू कर दी। सूत्रों ने यह जानकारी दी। वर्तमान प्रधान न्यायाधीश बीआर गवई 23 नवंबर को सेवानिवृत्त हो रहे हैं। उच्चतम न्यायालय और उच्च न्यायालयों के न्यायाधीशों की नियुक्ति प्रक्रिया से वाकिफ लोगों ने बताया कि न्यायमूर्ति गवई को उनके उत्तराधिकारी के नाम की सिफारिश करने के लिए कहने से संबंधित पत्र गुरुवार शाम या शुक्रवार तक मिल जाएगा।

प्रक्रिया ज्ञापन के मुताबिक, उच्चतम न्यायालय और उच्च न्यायालयों के न्यायाधीशों की नियुक्ति, स्थानांतरण एवं पदोन्नति के नियम निर्धारित करने वाले दस्तावेजों में कहा गया है कि भारत के प्रधान न्यायाधीश के पद पर शीर्ष अदालत के वरिष्ठतम न्यायाधीश की नियुक्ति होनी चाहिए, जिन्हें पद धारण करने के लिए उपयुक्त समझा जाए। प्रक्रिया ज्ञापन के अनुसार, केंद्रीय कानून मंत्री भारत के प्रधान न्यायाधीश से उनके उत्तराधिकारी की नियुक्ति के लिए उचित समय पर सिफारिश मांगेंगे। परंपरागत रूप से, सिफारिश मांगने संबंधी पत्र प्रधान न्यायाधीश के 65 साल की आयु होने पर सेवानिवृत्ति से एक महीने पहले भेजा जाता है।

न्यायमूर्ति सूर्यकांत न्यायमूर्ति गवई के बाद उच्चतम न्यायालय के सबसे वरिष्ठ न्यायाधीश हैं और भारतीय न्यायपालिका के अगले प्रमुख बनने की कतार में पहले पायदान पर हैं।

आस्था — प्रयागराज में गुरुवार को भाई दूज के अवसर पर यमुना नदी के तट पर अनुष्ठान करते श्रद्धालु।

यूपी सरकार ने 60 लाख टन खरीद का लक्ष्य रखा

धान की सरकारी खरीद एक नवंबर से शुरू होगी

लखनऊ, 23 अक्तूबर (भाषा)।

पूर्वी उत्तर प्रदेश के संभागों में एक नवंबर से सरकारी केंद्रों पर धान की खरीद शुरू होगी। यह 28 फरवरी तक जारी रहेगी। राज्य सरकार की ओर से गुरुवार को जारी बयान के मुताबिक यह खरीद पूर्वी उत्तर प्रदेश के चित्रकूट, कानपुर, अयोध्या, गोरखपुर, देवीपाटन, बस्ती, आजमगढ़, वाराणसी, मीरजापुर व प्रयागराज संभागों में होगी। इसके साथ ही लखनऊ संभाग के लखनऊ, रायबरेली व उन्नाव में भी एक नवंबर से खरीद होगी जो 28 फरवरी 2026 तक चलेगी।

> *यह* खरीद पूर्वी उत्तर प्रदेश के चित्रकूट, कानपुर, अयोध्या, गोरखपुर, देवीपाटन, बस्ती, आजमगढ़, वाराणसी, मीरजापुर व प्रयागराज संभागों में होगी।

खरीद सत्र 2025-26 में धान बिक्री के लिए एक सितंबर से किसानों द्वारा पंजीकरण शुरू किया गया। गुरुवार 23 अक्तूबर तक 1,37,166 किसानों ने पंजीकरण कराया। बयान के अनुसार पश्चिमी उत्तर प्रदेश के मेरठ, सहारनपुर, मुरादाबाद, बरेली, आगरा, अलीगढ़, झांसी संभाग में एक अक्तूबर से खरीद हो रही है। वहीं लखनऊ संभाग के हरदोई, लखीमपुर खीरी, सीतापुर जनपद में भी धान खरीद जारी है। राज्य सरकार ने 60 लाख टन धान खरीद का लक्ष्य रखा है। विगत 23 दिन में इन संभागों में 35.63 हजार टन से अधिक की खरीद की जा चुकी है। सरकार ने 4000 क्रय केंद्र खोलने का लक्ष्य रखा है, जिसमें से 3790 क्रय केंद्र स्थापित हो गए हैं। सरकार इन केंद्रों पर न्यूनतम समर्थन मूल्य पर धान की खरीदारी कर रही है। सरकार ने इस वर्ष धान के न्यूनतम समर्थन मूल्य में वृद्धि भी की है। 'समान्य' धान का न्यूनतम समर्थन मूल्य (एमएसपी) 2369 रुपए और 'ग्रेड ए' का 2389 रुपए प्रति कुंतल तय किया गया है। उत्तर प्रदेश सरकार ने 48 घंटे के भीतर किसानों को भुगतान का निर्देश दिया है।

सियालदह-जयनगर-सियालदह अनारक्षित स्पेशल ट्रेन

आगामी छठ पर्व के दौरान यात्रियों की अतिरिक्त भीड़ को संभालने के लिए, **03183/03184 सियालदह - जयनगर - सियालदह अनारक्षित स्पेशल ट्रेन** निम्नलिखित संक्षिप्त समयसूची, ठहराव, आवागमन की तिथियों और गठन के अनुसार चलेगी:-

सियालदह - जयनगर स्पेशल			(03183) (03184)	जयनगर-सियालदह स्पेशल		
दिन	आ.	प्र.	स्टेशन	आ.	प्र.	दिन
	-	17.00	↓ सियालदह	00.30	-	26.10.25
24.10.25	19.10	19.12	बर्द्धमान जंक्शन	21.55	21.57	
	21.10	21.15	आसनसोल जंक्शन	20.10	20.15	
	23.10	23.12	जसीडीह जंक्शन	17.25	17.27	25.10.25
25.10.25	04.40	04.45	दरभंगा जंक्शन	11.00	11.05	
	07.00	-	जयनगर ↑	-	09.00	

उपर्युक्त स्पेशल ट्रेनें मार्ग में दोनों दिशाओं में नैहाटी जंक्शन, बैण्डेल जंक्शन, दुर्गापुर, चित्तरंजन, मधुपुर जंक्शन, झाझा, किऊल जंक्शन, बरौनी जंक्शन, समस्तीपुर जंक्शन और मधुबनी स्टेशनों पर भी रुकेंगी। **आवागमन की तिथियाँ: सियालदह से - 03183** दिनांक 24.10.2025 (शुक्रवार) को = 01 ट्रिप और **जयनगर से - 03184** दिनांक 25.10.2025 (शनिवार) को = 01 ट्रिप। **गठन:** शयनयान श्रेणी/साधारण द्वितीय श्रेणी - 18, एसएलआरडी - 02 = 20 कोच (अनारक्षित)। **कैटेगरी:** मेल/एक्सप्रेस।

मुख्य यात्री परिवहन प्रबंधक

पूर्व रेलवे

THIS IS A PUBLIC ANNOUNCEMENT FOR INFORMATION PURPOSES ONLY AND IS NOT A PROSPECTUS ANNOUNCEMENT. THIS DOES NOT CONSTITUTE AN INVITATION OR OFFER TO ACQUIRE, PURCHASE OR SUBSCRIBE TO SECURITIES.
THIS PUBLIC ANNOUNCEMENT IS NOT INTENDED FOR PUBLICATION OR DISTRIBUTION, DIRECTLY OR INDIRECTLY, OUTSIDE INDIA

TradeUNO
THINK FABRIC. THINK TRADEUNO

(Please scan this QR Code to view the RHP)

GAME CHANGERS TEXFAB LIMITED

Our Company was incorporated as "Game Changers Texfab Private Limited" on April 6, 2015, as a Private Limited Company, in accordance with the provisions of the Companies Act, 2013, pursuant to a Certificate of Incorporation dated April 6, 2015 issued by the Registrar of Companies, Delhi (**"ROC"**). Thereafter, our Company was converted from a private limited company to public limited company pursuant to special resolution passed in the Extra-Ordinary General Meeting of our company dated October 8, 2024 and consequently, the name of our Company was changed from "Game Changers Texfab Private Limited" to "Game Changers Texfab Limited" and a fresh certificate of incorporation dated December 02, 2024 was issued to our Company by the Registrar of Companies, Central Registration Centre. For further details on the changes in the name and registered office of our Company, see *"History and Certain Corporate Matters"* on page 178 of the Red Herring Prospectus.

Registered Office: 3656-P NO-21, Hathi Khanna, Bahadur Garh Road, Delhi 110006; **Contact Person:** Mr. Nikunj Gupta, Company Secretary & Compliance Officer
E-mail: compliance@tradeuno.com; **Website:** www.tradeuno.com; **Corporate Identity Number:** U14101DL2015PLC278723

OUR PROMOTERS: MR. ANKUR AGGARWAL, MR. SANJEEV GOEL AND FORCE MULTIPLIER ECOMMERCE PRIVATE LIMITED

THE ISSUE IS BEING MADE THROUGH BOOK BUILDING PROCESS IN TERMS OF CHAPTER IX (INITIAL PUBLIC OFFER BY SMALL AND MEDIUM ENTERPRISES) OF THE SEBI (ISSUE OF CAPITAL AND DISCLOSURE REQUIREMENTS) REGULATIONS, 2018 (THE 'SEBI (ICDR) REGULATIONS'), AS AMENDED READ WITH RULE 19(2)(B) OF SECURITIES CONTRACT (REGULATION) RULES, 1957, AS AMENDED.

THE ISSUE

INITIAL PUBLIC OFFER OF UP TO 53,76,000 EQUITY SHARES OF FACE VALUE OF ₹10.00 EACH OF GAME CHANGERS TEXFAB LIMITED ("OUR COMPANY" OR THE "ISSUER") FOR CASH AT A PRICE OF ₹ [●] PER EQUITY SHARE INCLUDING A SHARE PREMIUM OF ₹ [●] PER EQUITY SHARE (THE "ISSUE PRICE") AGGREGATING TO ₹ [●] LAKHS ("THE ISSUE") OUT OF THE ISSSUE UP TO 2,70,000 EQUITY SHARES AGGREGATING TO ₹ [●] LAKHS WILL BE RESERVED FOR SUBSCRIPTION BY MARKET MAKER TO THE ISSUE (THE "MARKET MAKER RESERVATION PORTION"). THE ISSUE LESS THE MARKET MAKER RESERVATION PORTION I.E. NET ISSUE OF UP TO 51,06,000 EQUITY SHARES OF FACE VALUE OF ₹ 10.00 EACH AT A PRICE OF ₹ [●] PER EQUITY SHARE INCLUDING A SHARE PREMIUM OF ₹ [●] PER EQUITY SHARE AGGREGATING TO ₹ [●] LAKHS IS HEREIN AFTER REFERRED TO AS THE "NET ISSUE". THE ISSUE WILL CONSTITUTE 30.05 % OF THE POST ISSUE PAID UP EQUITY SHARE CAPITAL OF OUR COMPANY. FOR FURTHER DETAILS, KINDLY REFER TO CHAPTER TITILED "TERMS OF "THE ISSUE" BEGINNING ON PAGE NO. 315 OF THIS RED HERRING PROSPECTUS.

ATTENTION INVESTORS - CORRIGENDUM

The Company has filed the Red Herring Prospectus dated October 15, 2025, with the Registrar of Companies, Delhi on October 17, 2025 in respect of IPO of the Company which is to be opened for subscription on Tuesday, October 28, 2025 and will close on Thursday, October 30, 2025.

The following details shall be updated while reading the Chapter *"Issue Structure"* under Section VII: Issue Information on Page 325 of the Red Herring Prospectus

In terms of Rule 19(2)(b) of the SCRR, the Issue is being made through the Book Building Process, in compliance with Regulation 252 of the SEBI ICDR Regulations:

Particulars	Market Maker Reservation Portion	QIBs (1)	Non - Institutional Investors/Bidders	Individual Investors/Bidders
Minimum Bid Size	2,70,000 Equity Shares	Such number of Equity Shares in multiples of 1,200 Equity Shares such that the Bid size exceeds 2 lots.	Such number of Equity Shares and in multiples of 1,200 Equity Shares that the Bid Size exceeds 2 lots.	Such number of Equity Shares and in multiples of 1,200 Equity Shares that the Bid Size does not exceeds 2 lots.

BOOK RUNNING LEAD MANAGER

CORPWIS
CORPORATE WISDOM

CORPWIS ADVISORS PRIVATE LIMITED
CIN: U74900MH2014PTC322723
G-07, Ground Floor, The Summit Business Park (Omkar), Andheri - Kurla Road, Andheri East, Behind Guru Nanak Petrol Pump, Mumbai – 400093, Maharashtra, India
Tel. No.: +91 22 4972 9990
Email : ipo.gamechangers@corpwis.com
Website: www.corpwis.com
Investor Grievance e-mail: investors@corpwis.com
Contact Person: Ms. Shilpa Kanodia
SEBI Registration. No.: INM000012962

REGISTRAR TO THE ISSUE

Skyline Financial Services Pvt.Ltd.

Skyline Financial Services Private Limited
CIN: U74899DL1995PTC071324
Address: D-153A, First Floor, Okhla Industrial Area, Phase - I, New Delhi – 110020
Tel: 011- 40450193 - 97
E-mail: ipo@skylinerta.com
Website: www.skylinerta.com
Investor Grievance Email ID: grievances@skylinerta.com
Contact Person: Anuj Kumar
SEBI Regn. No.: INR000003241

COMPANY SECRETARY AND COMPLIANCE OFFICER

TradeUNO

CS Nikunj Gupta,
Company Secretary & Compliance Officer
Address: 3656-P NO-21, Hathi Khanna, Bahadur Garh Road, Central Delhi, Delhi – 110006, India
Contact Number: +91-8377936803
Email ID: compliance@tradeuno.com
Website: www.tradeuno.com

Investors can contact the Company Secretary and Compliance Officer, the BRLM or the Registrar to the Issue in case of any pre-Issue or post Issue related problems, such as non-receipt of letters of Allotment, non-credit of Allotted Equity Shares in the respective beneficiary account, non-receipt of refund orders or non-receipt of funds by electronic mode.

All capitalized terms used herein and not specifically defined shall have the same meaning as ascribed to them in the Red Herring Prospectus.

For **GAME CHANGERS TEXFAB LIMITED**
Sd/-
Mr. Sanjeev Goel
Managing Director
DIN: 02000105

Place : Delhi
Date : October 23, 2025

DISCLAIMER: GAME CHANGERS TEXFAB LIMITED is proposing, subject to applicable statutory and regulatory requirements, receipt of requisite approvals, market conditions and other considerations, to make an initial public offer of its Equity Shares and has filed the Red Herring Prospectus with the Registrar of Companies, Delhi and thereafter with SEBI and the Stock Exchange. The Red Herring Prospectus is available on the website of the SEBI at www.sebi.gov.in, the website of the Book Running Lead Manager to the Issue at www.corpwis.com, website of the BSE at www.bseindia.com and website of Issuer Company www.tradeuno.com. Any potential investors should note that investment in Equity Shares involves a high degree of risk and for details relating to the same, please refer to and rely on the Red Herring Prospectus, including the Section titled ***"Risk Factors"*** beginning on Page No. 30 of the Red Herring Prospectus.

The Equity Shares have not been and will not be registered under the US Securities Act of 1933, as amended (**"The Securities Act"**) or any state securities law in the United States, and unless so registered, and may not be issued or sold within the United States, except pursuant to an exemption from, or in a transaction not subject to, the registration requirements of the Securities Act and in accordance with any applicable U.S. State Securities laws. The Equity Shares are being issued and sold outside the United States in 'offshore transaction' in reliance on Regulation "S" under the Securities Act and the applicable laws of each jurisdiction where such issues and sales are made. There will be no public offering in the United States.

KIRIN ADVISORS